

“MSX complied with environmental regulations”

ENRIQUETA MARTÍNEZ

San Luis Potosí/ Pulso

Minera San Xavier was not closed because the company failed to control contamination, rather, it was closed due to a federal court which ruled that the Environmental Impact Statement was irregular, stated Alfredo Sánchez Azúa, delegate for the Federal Office of Environmental Protection (Profepa).

He disclosed that the mine had been audited nearly 12 times and non-compliance with environmental conditions

was never found.

Days before the closure, Profepa fined the company for administrative reasons, because a document was missing.

Sánchez Azúa confirmed that the powder magazine was among the areas closed on Thursday at dawn, from which the company shall securely remove explosives through a technical program developed by the mining company ordered by Profepa for the controlled destination of materials

used in blasts.

The management plan will have to be authorized by Profepa and endorsed by the Department of National Defense (Sedena) in accordance with regulations regarding the handling of explosives.

The closure enacted by Profepa before 33rd notary public— appointed by the company —Leopoldo de la Garza Marroquín covered the open face strip in addition to the powder magazine.

THEY FEAR LOSS OF INVESTMENTS

P. 7

Picture Caption: **Staff of Profepa shut down the business on Wednesday.**

Photo: **Archive/ Pulso**

Pucso
25 Nov

5:30	VINO DE HONOR
	Presentadores: Dra. Carmen Rafael Pérez, Gabriel Real
4:30	PRESENCIA "Teoría del De Autor: Dr. José
4:00	RECESO
3:45	PANEL DE PRE
	LOS PRINCIPAL
3:15	DR VICTOR HU DIRECTOR DE Rectora de la
2:45	EL QUE CONTA Tania García L
1:15	RECESO COM
1:00	PANEL DE PRE
	Presidente del
12:15	LA APLICACIÓ Mtro. Gustavo Representante
11:45	EL CUMPLIMIEN Lic. Miguel Ang
11:30	PANEL DE PRE
	Procuradora d
11:00	FORMAS ALTER Maestra Diana
	Decano Facu
10:30	EL IMPACTO A Dr. Rafael Gon
10:15	RECESO
10:00	PANEL DE PRE
	Director del D
9:00	CONFERENCIA Dr. Gabriel Re
	INSTITUTO DE B
8:30	INAUGURACION BARRA MEXIC
8:00	MESA DE REG
	PRIMER FORO DE LA LEGISL
	PROGRAMA

“MSX cumplió normas ambientales”

ENRIQUETA MARTÍNEZ
San Luis Potosí/Pulso

El motivo para clausurar la minera San Xavier no fue por que la empresa no controlara la contaminación, sino debido a que un tribunal federal consideró que la Manifestación de Impacto Ambiental era irregular, afirmó el delegado de la Procuraduría Federal de Protección al Ambiente (Profeпа), Alfredo Sánchez Azúa.

Reveló que la Minera había sido auditada cerca de 12 veces y nunca se encontraron incumplimientos con las condiciones ambientales. Días antes de la clausura, Profeпа la multó por razones administrativas, debido a que le faltaba un documento. Sánchez Azúa confirmó que entre las áreas clausuradas el jueves en la madrugada se encuentra el polvorín, del cual la empresa deberá retirar de manera segura los explosivos mediante un programa técnico que elaborará la compañía minera, por orden de la Profeпа, para el destino controlado de los materiales usados en barrenados.

El plan de manejo deberá de ser autorizado por la Profeпа y avalado por la Secretaría de la Defensa Nacional (Sedena) de acuerdo con la reglamentación en el manejo de explosivos. La clausura que realizó Profeпа ante el notario público 33 Leopoldo de la Garza Marroquín -nombrado por la empresa-, abarcó además del polvorín, el tajo a cielo abierto.

TEMEN PÉRDIDA DE INVERSIONES

☞ PÁG. 7

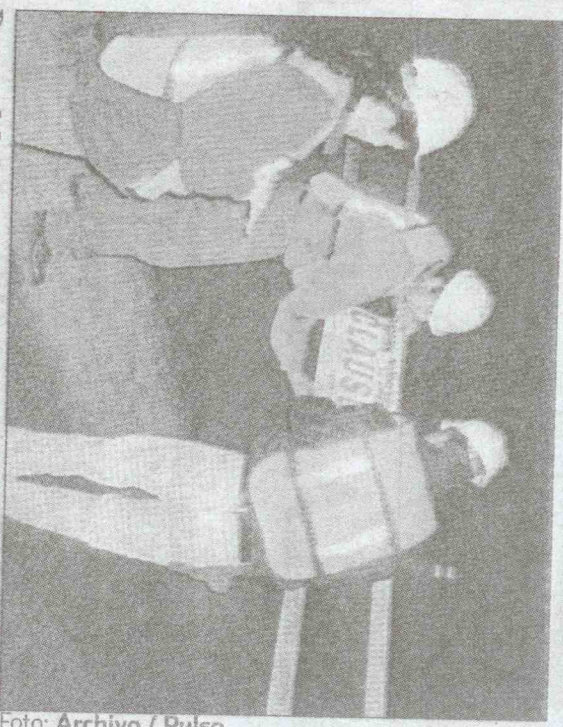

Personal de la Profeпа clausuró la empresa el miércoles.

Foto: Archivo / Pulso

Octubre 28, 2009
San Luis Potosí, S.L.P.